

1



1) ALDEAS MODELO.

Introdución e obxectivos.

A creación de Aldeas modelo, impulsadas polos concellos, ten como obxectivo a posta en produción, de xeito sostible, das terras abandonadas de alta capacidade produtiva que rodean os núcleos de poboación, axudando así á creación da actividade agrícola e gandeira e a redución do risco de incendios. O obxectivo final das aldeas modelos, é o de contribuír a recuperación demográfica da zona e mellorar a calidade de vida da súa poboación.

Con isto, quérese promover a recuperación da capacidade agronómica do perímetro da aldea modelo, a rehabilitación e a recuperación arquitectónica e urbanística do seu núcleo e a promoción do emprego.

As persoas propietarias das parcelas conservan a titularidade, reciben unha renda e non se tocan nin os marcos nin os peches perimetrais.

As aldeas modelo estarán situadas en lugares en zonas de abandono con alta capacidade produtiva tanto para cultivos como para aproveitamentos, que serán levados a cabo de forma sostible. Nelas prestarase especial atención no mantemento, conservación e recuperación das infraestruturas agrarias da zona, especialmente os muros de cerramento e a rede de camiños interiores.

A Axencia Galega de Desenvolvemento Rural, impulsará a creación dunha rede de aldeas modelo de Galicia como instrumento de colaboración funcional entre elas que terá como obxectivos a posta en común das diferentes experiencias, a coordinación de producións e promoción das mesmas ou a xeración de sinerxías entre as diferentes aldeas. Ó mesmo tempo, declararase a utilidade pública e interese social das Aldeas.

Os concellos adheridos ás aldeas modelos actualmente, así como a descrición dalgunha das aldeas xa postas en marcha, poden ser consultadas no *Anexo 1.1*.

Requisitos

Para que sexa aprobado un proxecto de aldea modelo, esta deberá cumprir os seguintes requisitos:

- Xustificación de que o concello dispón dun acordo das persoas titulares dos dereitos de aproveitamento que alcance o mínimo do 70% da superficie do perímetro proposto da aldea modelo.
- O concello debe de estar adherido ao Sistema Público de Xestión da Biomasa nas faixas secundarias definido no *artigo 21 da Lei 3/2007, do 9 de abril*, de prevención e defensa contra incendios forestais en Galicia. Os concellos adheridos a este sistema poden consultarse no *Anexo 1.2* deste apartado.
- Debe existir unha grave situación de abandono en un mínimo do 50% do perímetro proposto da superficie total, acreditado mediante un informe xustificativo.
- As terras incluídas no perímetro proposto posúen maioritariamente boas características produtivas, o que se deberá de acreditar mediante un informe xustificativo.

Compromisos da administración autonómica coas aldeas modelo

- Limpeza dos predios.
- Redacción do proxecto de obras e instalación.
- Solicitude de informes sectoriais.
- Acordos con operadores económicos.

Procedemento de aprobación dunha aldea modelo

O procedemento é aberto, require do compromiso dos propietarios pero tamén da implicación dos alcaldes. O proceso iníciase cunha solicitude por parte do Concello, que debe de contar cun apoio maioritario dos veciños da aldea en cuestión, polo menos do 70% dos propietarios. O compromiso que terán que asumir os propietarios é o de cesión ou arrendamento para actividade agrogandeira durante un período mínimo de cinco anos.

1. Documentación a aportar polos concellos:

- Acordo dos titulares (mínimo 70% da superficie do perímetro).
- Relación de persoas titulares de dereitos de aproveitamento das parcelas incluídas dentro da proposta de perímetro da aldea modelo, con indicación, respectivamente, de aquelas para as que se dispón de autorización, de aquelas que non foi posible localizar e das que rexeitaron a súa inclusión (as autorizacións debe de ir acompañadas dunha declaración responsable).
- Permiso para realización das actuacións preparatorias dos predios.
- Compromiso e incorporación das parcelas ó Banco de Terras, como mínimo durante 10 anos, das persoas titulares dos dereitos de aproveitamento das parcelas englobadas no perímetro proposto para a aldea modelo.
- Informe acreditativo de que como mínimo do 50% do perímetro proposto está en situación de abandono.
- Informe acreditativo de que as terras incluídas no perímetro proposto posúen maioritariamente boas características produtivas.
- Copia do documento de alta do concello no Sistema Público de Xestión de Biomasa nas faixas secundarias.

2. Informe favorable do Banco de Terras (declaración de aldea modelo).

3. Declaración de utilidade pública e interese social (Consellería do Medio Rural).

- Redacción do proxecto de ordenación produtiva.
 - Proxecto de ordenación produtiva das aldeas modelo:
 - Documento técnico. Axencia Galega de Desenvolvemento Rural.
 - Usos produtivos idóneos.
 - Inclúe:

- Perímetro
 - Parcelas incluídas, excluídas (motivos) e non localizadas.
 - Estudo técnico cos aproveitamentos máis axeitados para cada parcela.
 - Prazos de arrendamentos.
 - Descrición de obras e infraestruturas.
 - Prezos.
- Procedemento de investigación de titularidade e declaración de abandono.
4. Operacións de limpeza das parcelas adheridas.
 - As parcelas excluídas voluntariamente: requisitos de limpeza e mantemento.
 5. Selección de propostas (concorrenza competitiva)
 6. Selección das propostas. Criterios de valoración:
 - Complementariamente e a xeración de sinerxías.
 - Orientacións produtivas preferentes.
 - Ampliación de base territorial de explotacións existentes.
 - Producción ecolóxica.
 - Continuidade con outras iniciativas de mobilidade de terras.
 - Compromiso de residencia.
 - Prezo.
 - Incorporación de mozos.
 - Achegas de terras.
 - Xestión forestal activa e sustentable.

No *Anexo 1.3* deste apartado, pódese ver onde consultar as zonas prioritarias de intervención para unha aldea modelo.

Anexo 1.1

A continuación móstrase un listado dos concellos que actualmente están adheridos ás aldeas modelo.

Táboa 1. Relación de concellos adheridos ás aldeas modelo

Provincia	Concellos	Aldea Modelo	Estado	Data aprobación	Superficie (ha)	Nº parcelas
Ourense	Cenlle	Osmo	Aprobada	07/08/2019	23	153
Lugo	O Incio	Trascastro	Aprobada	12/11/2019	15,43	136
Ourense	Boborás	Penedo	Aprobada	12/11/2019	25,36	665
Ourense	Carballeda de Avia	Muimenta	Aprobada	12/11/2019	34,02	1.660
Ourense	Monterrei	Infesta	Aprobada	12/11/2019	42,95	930
Lugo	A Pobra de Brollón	Parada dos Montes	Aprobada	20/02/2020	16,96	278
Lugo	Folgozo do Courel	Moreda	Aprobada	20/02/2020	39	73
Ourense	O Pereiro de Aguiar	Reboredo	Aprobada	20/02/2020	27	158
Ourense	Quintela de Leirado	Xacebáns	Aprobada	20/02/2020	37	606
Ourense	Toén	Trelle	Aprobada	20/02/2020	37	515
Ourense	A Veiga	Meixide	Aprobada	24/09/2020	71,28	646
Lugo	Quiroga	Bustelo de Fisteus	Aprobada	21/05/2021	14,15	269
Ourense	Ríós	Pedrosa	Aprobada	21/05/2021	67,45	922
Lugo	Sober	Francos de Proendos	Aprobada	21/01/2022	16,81	119

Ourense	Cualedro	Carzoá	Aprobada	21/01/2022	59,8	389
Ourense	Taboadela	Covelo	Aprobada	21/01/2022	16,81	223
Ourense	A Gudiña	O Seixo	Aprobada	24/01/2022	31,78	223
Pontevedra	Cerdedo- Cotobade	Mouteira- Parada	Aprobada	25/01/2022	19,6	427
A Coruña	Ames	Ferreiros	Aprobada	12/08/2022	9,83	128
Ourense	Avión	Cortegazas	Aprobada	12/08/2022	17,88	727
Ourense	Vilariño de Conso	Soutogrande	Aprobada	12/08/2022	34,54	99
A Coruña	Porto do Son	Bustoseco	Recollida sinaturas		29,05	139
Lugo	Navia de Suarna	Vilela	Recollida sinaturas		47,86	60
Ourense	O Barco de Valdeorras	Vilariño	Recollida sinaturas		20,96	330
Ourense	Bande	O Pazo	Recollida sinaturas		63,42	803
Ourense	Porqueira	Lobios	Recollida sinaturas		36,24	1.139
Ourense	Carballada de Valdeorras	As Nogueiras	Recollida sinaturas		13,24	105
Pontevedra	As Neves	A Porteliña	Recollida sinaturas		34,57	819
Ourense	Cenlle	Osmo	Recollida sinaturas		23	153

Fonte: AGADER (13/12/2022)

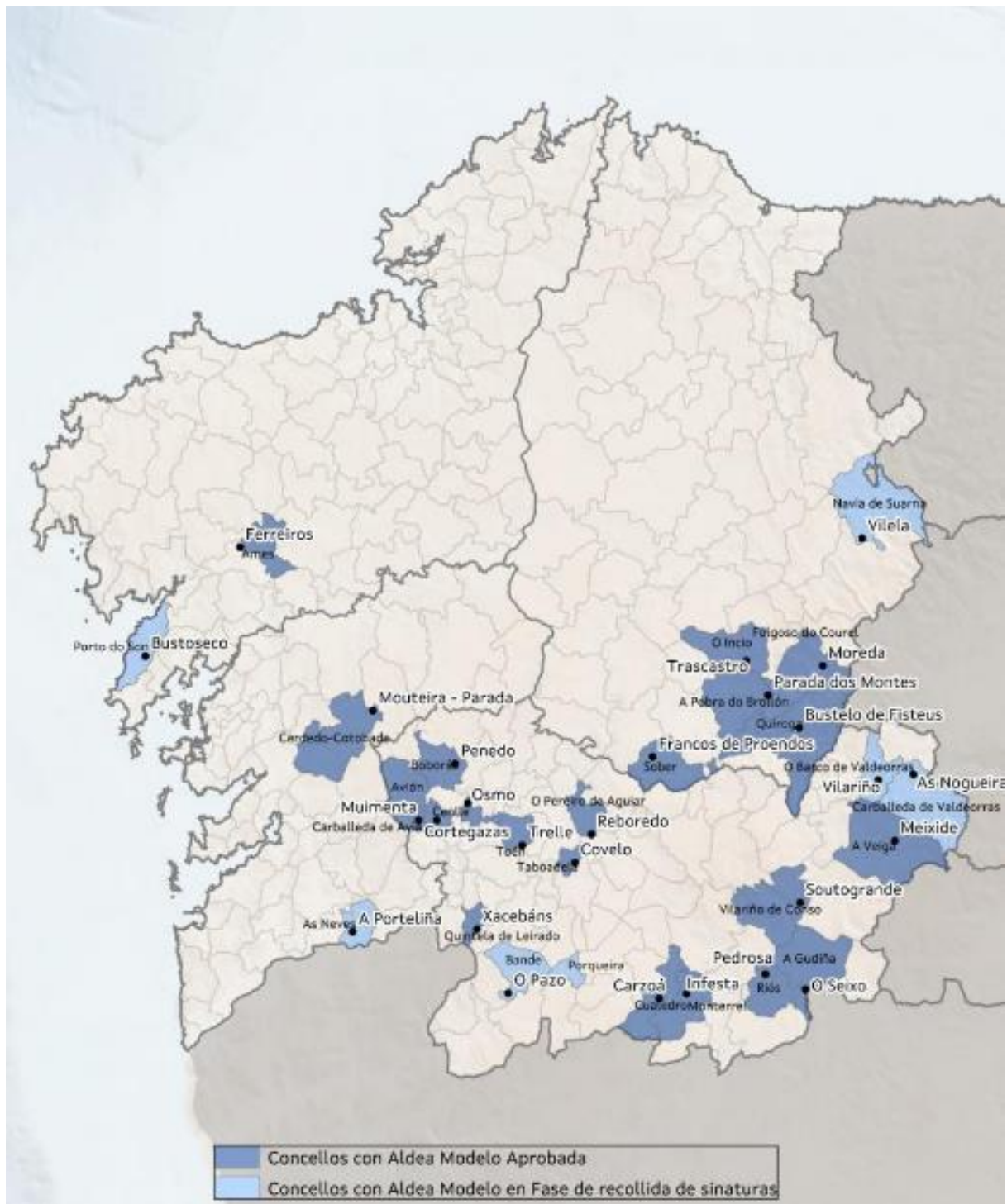

Imaxe 1. Distribución territorial das aldeas modelo aprobadas e en fase de recollida de firmas. Fonte: AGADER

Aldea Modelo de Muimenta (Carballeda de Avia)

O concello de Carballeda de Avia, conta coa aldea modelo de Muimenta. En 2017, Carballeda de Avia sufriu varios incendios onde arderon miles de hectáreas, varias casas e faleceu unha persoa. Dende o concello, repararon en que era preciso cambiar o método de xestión forestal e loitar de maneira efectiva contra o abandono do rural sufrido no concello nas últimas décadas. Para poder conseguir estes obxectivos, solicitouse converter a Muimenta nunha aldea modelo e o proxecto foi aprobado o 12 de novembro de 2019.

Premendo no imaxe inferior, pódese acceder a Guía de Ordenación Produtiva de Muimenta.



Imaxe 2. Vista xeral da Aldea Modelo de Muimenta

A aldea de Muimenta, foi declarada aldea modelo, entre outras cousas por:

- Polo compacto da zona urbana.
- Baixa densidade de poboación cunha media de idade avanzada.
- Maioría da veciñanza segue traballando de forma activa as hortas ó lado da casa.
- Un dos núcleos que máis sufriu os incendios no ano 2017.
- Terreos con elevado potencial agroforestal.

Na actualidade, a aldea modelo atópase dividida en dúas zonas. Unha é un espazo agrario de experimentación que conta con 20 hectáreas de superficie, onde se realiza formación de 4 anos para fomentar actividades agrarias con técnicas de produción sostible (horta ecolóxica). A segunda zona, está dedicada a gandería en extensivo de porco celta, e conta con un total de 14 hectáreas.

Ademais, na aldea contan con un proxecto de transformación urbanística no que se busca a mellora non só das vivendas privadas, senón tamén para zonas públicas. Dentro deste proxecto, existe un proceso de adquisición de vivendas deshabitadas e en mal estado, por parte do concello, para a súa rehabilitación.

Aldea Modelo de Infesta (Monterrei)

No concello de Monterrei, atópase a aldea modelo de Infesta. Esta aldea modelo nace co obxectivo principal de loitar contra os incendios forestais que se produciron na zona nos últimos anos. Dende o concello, repararon en que era unha das formas de loitar contra os incendios era darlle un uso correcto as terras abandonadas no concello nas últimas décadas. Para poder conseguir estes obxectivos, solicitouse converter a Infesta nunha aldea modelo e o proxecto foi aprobado o 12 de novembro de 2019.

Premendo no imaxe inferior, pódese acceder a Guía de Ordenación Produtiva de Infesta.



Imaxe 3. Vista de paxaro da aldea modelo de Infesta

O lugar de Infesta en Monterrei selecciónase como aldea modelo polas seguintes características:

1. Entidade menor de poboación con alto índice de abandono de terreos.
2. Baixa densidade de poboación e cunha media de idade avanzada.
3. Terreos con alto risco de lume forestal.
4. Terreos con alto potencial agroforestal.
5. Zonas con alto valor patrimonial e medioambiental a protexer.
6. Existencia de actividade económica na contorna vinculada á dispoñibilidade de terreos (vide).
7. Zonas con gran potencial agroforestal con gran densidade de especies invasoras (mimosas).

Anexo 1.2

O Plan de prevención e defensa contras os incendios forestais de Galicia, ten como obxectivo o establecemento da organización e procedemento de actuación dos recursos e servizos cuxa titularidade corresponde a comunidade autónoma de Galicia, de aqueles que podan ser asignados a este pola Administración Xeral do Estado, así como dos que puidesen ser facilitados por outras entidades públicas ou privadas para facer fronte ós incendios forestais dentro do territorio galego, e permitir, no seu caso, unha coordinación e actuación conxunta dos diversos servizos e administracións públicas implicadas na loita contra o lume.

A continuación, móstrase un listado dos concellos que actualmente están adheridos ó Sistema Público de Xestión da Biomasa.

Táboa 2. Relación de concellos adheridos ó Sistema Público de Xestión da Biomasa.

Provincia	Concello	Ano de adhesión	Alcalde
A CORUÑA	ABEGONDO	2018	José Antonio Santiso Miramontes
	AMES	2018	José Blas García Piñeiro
	ARANGA	2019	Alberto Platas Álvarez
	ARES	2019	Julio Ignacio Iglesias Redondo
	ARTEIXO	2018	José Carlos Calvelo Martínez
	ARZÚA	2020	José Luís García López
	BAÑA (A)	2018	José Antonio Pereira Gil
	BERGONDO	2019	Alejandra Pérez Máquez
	BETANZOS	2019	María Barral Varela
	BOIMORTO	2019	María Jesús Novo Gómez
	BOIRO	2018	José Ramón Romero García
	BOQUEIXÓN	2018	Manuel Fernández Munín
	BRIÓN	2018	Pablo Lago Sanmartín
	CABANA DE BERGANTIÑOS	2018	José Muíño Domínguez
	CABANAS	2018	Carlos Ladra Brage
	CAMARIÑAS	2018	Sandra Ínsua Rial
	CAMBRE	2020	Óscar Alfonso García Patiño
	CAPELA (A)	2019	Manuel Meizoso López
	CARBALLO	2018	Evencio Ferrero Rodríguez
	CARNOTA	2018	Juan Manuel Saborido Rama
	CARRAL	2018	Francisco Javier Gestal Pose
	CEDEIRA	2021	Pablo Diego Moreda Gil
	CERCEDA	2019	Juan Manuel Rodríguez García
CERDIDO	2018	Benigno Galego Castro	
COIROS	2018	Francisco Quintela Requeijo	

CORCUBIÓN	2019	Manuel Ínsua Ínsua
CORISTANCO	2019	Juan Carlos García Pose
CORUÑA (A)	2018	Inés Rey García
CULLEREDO	2022	José Ramón Rioboo Castro
CURTIS	2019	Javier Francisco Caínzos Vázquez
DODRO	2018	Francisco Xabier Castro Tourís
DUMBRÍA	2019	José Manuel Pequeño Castro
FENE	2018	Juventino José Trigo Rey
FISTERRA	2018	José Marcote Suárez
FRADES	2018	Roberto Rey Martínez
IRIXOA	2018	Antonio Deibe Sanmartín
LARACHA	2018	José Manuel López Varela
LAXE	2020	José Luís Pérez Añón
LOUSAME	2018	María Teresa Villaverde Pais
MAÑÓN	2018	Alfredo Dovale Pereira
MELIDE	2018	José Manuel Pérez Penas
MESÍA	2019	Mariano Iglesias Castro
MOECHE	2018	María Beatriz Bascoy Maceiras
MUGARDOS	2018	Juan Domingo de Deus Fonticoba
MUROS	2018	María Inés Monteagudo Romero
MUXÍA	2020	Santiago Manuel Toba Campaña
NEDA	2019	Ángel Alvariño Saavedra
NEGREIRA	2019	Manuel Ángel Leis Míguez
NOIA	2018	José Santiago Freire Abeijón
ORDES	2018	José Luís Martínez Sanjurjo
OROSO	2018	Manuel Mirás Franqueira
ORTIGUEIRA	2018	Juan Vicente Penabad Muras
OUTES	2018	Manuel González López
OZA-CESURAS	2020	José Pablo González Cacheiro
PADERNE	2021	César Longo Queijo
PADRÓN	2018	Antonio Fernández Angueira
PINO (O)	2019	Manuel Taboada Vigo
POBRA DO CARAMIÑAL (A)	2019	José Luís Piñeiro García
PONTECESO	2019	Xosé Lois García Carballido
PONTEDEUME	2020	Bernardo Fernández Piñeiro
PONTES DE GARCÍA RODRÍGUEZ (AS)	2021	Valentín González Formoso
PORTO DO SON	2018	José Luís Oujo Pouso
RIANXO	2018	Adolfo Francisco Muíños Sánchez
RIBEIRA	2018	Manuel Santos Ruíz Rivas
ROIS	2018	Ramón Tojo Lens
SAN SADURNIÑO	2018	Secundino García Casal
SANTA COMBA	2018	María Pose
SANTIAGO DE COMPOSTELA	2019	José Antonio Sánchez Bugallo
SANTISO	2020	Manuel Adán López

	SOBRADO	2019	Luís Lisardo Santos Ares
	SOMOZAS (AS)	2018	Juan Alonso Tembrás
	TEO	2018	Rafael Carlos Sisto Edreira
	TOQUES	2019	Miguel Ángel Buján Varela
	TORDOIA	2019	Eduardo Antonio Pereiro Liñares
	TOURO	2018	Ignacio Codesido Barreiro
	VAL DO DUBRA	2018	José Manuel Varela Ferreiro
	VALDOVIÑO	2018	Alberto González Fernández
	VEDRA	2018	Carlos Martínez Carrillo
	VILARMAIOR	2019	Carlos Vázquez Quintián
	VILASANTAR	2019	Fernando Javier Pérez Fernández
	VIMIANZO	2018	Mónica Rodríguez Ordóñez
LUGO	ALFOZ	2019	Jorge Val Díaz
	ANTAS DE ULLA	2018	Javier Varela Pérez
	BALEIRA	2018	Ángel Enrique Martínez-Puga López
	BARALLA	2020	Miguel González Piñeiro
	BARREIROS	2018	Ana Belén Ermida Igrexas
	BECERREÁ	2018	Manuel Martínez Núñez
	BEGONTE	2019	José Ulla Rocha
	BÓVEDA	2018	José Manuel Arias López
	CARBALLEDO	2019	Julio Manuel Yebra-Pimentel Blanco
	CASTRO DE REI	2018	Francisco Javier Balado Teijeiro
	CERVO	2018	Alfonso Villares Bermúdez
	CHANTADA	2019	Manuel Lorenzo Varela Rodríguez
	CORGO (O)	2018	Felipe Labrada Reija
	COSPEITO	2018	Armando Castosa Alvariño
	FOLGOSO DO COUREL	2018	Dolores Castro Ochoa
	FONSAGRADA (A)	2020	Carlos López López
	FOZ	2020	Francisco Cajoto Caserío
	FRIOL	2018	José Ángel Santos Sánchez
	GUITIRIZ	2019	María Sol Morandeira Morandeira
	GUNTÍN	2018	M ^a José Gómez Rodríguez
	INCIO (O)	2018	Héctor Manuel Corujo González
	LOURENZÁ	2019	Rocío López García
	LUGO	2018	Lara Méndez López
	MONDOÑEDO	2018	Manuel Ángel Otero Legide
	MONFORTE DE LEMOS	2018	José Tomé Roca
	MONTERROSO	2018	Rocío Seijas Vázquez
	NAVIA DE SUARNA	2018	José Fernández Fernández
	NEGUEIRA DE MUÑIZ	2019	José Manuel Braña Pereda
	NOGAIS (AS)	2019	Jesús Manuel Núñez Díaz
	PALAS DE REI	2018	Pablo José Taboada Camoira
PANTÓN	2018	José Luís Álvarez Blanco	

	PARADELA	2019	José Manuel Mato Díaz
	PÁRAMO (O)	2018	José Luís López López
	PASTORIZA (A)	2018	Primitivo Iglesia Sierra
	PEDRAFITA DO CEBREIRO	2018	José Luís Raposo Magdalena
	POBRA DE BROLLÓN (A)	2018	José Luís Maceda Vilariño
	PORTOMARÍN	2018	Juan Carlos Serrano López
	QUIROGA	2018	Julio Álvarez Núñez
	RIBADEO	2018	Fernando Suárez Barcia
	RIBAS DE SIL	2018	Miguel Ángel Sotuela Vega
	RIBEIRA DE PIQUÍN	2018	Roberto Fernández Rico
	RIOTORTO	2018	Clemente Iglesias González
	SARRIA	2018	Claudio Melquíades Garrido Martínez
	SAVIÑAO (O)	2018	Juan Carlos Armesto Quiroga
	SOBER	2018	Luís Fernández Guitián
	TABOADA	2018	Ramiro Moure Ansoar
	TRABADA	2018	Mayra García Bermúdez
	TRIACASTELA	2018	María Olga Iglesias Fontal
	VALADOURO (O)	2019	Edmundo Maseda Maseda
	VICEDO (O)	2019	José Jesús Novo Martínez
	VILALBA	2021	M ^a Elba Veleiro Fernández
	VIVEIRO	2019	María Loureiro García
	XERMADE	2018	Roberto García Pernas
	XOVE	2018	José Demetrio Salgueiro Rapa
OURENSE	ALLARIZ	2020	M ^a Cristina Cid Fernández
	ARNOIA (A)	2019	Rodrigo Aparicio Santamaría
	AVIÓN	2018	Antonio Montero Fernández
	BALTAR	2019	José Antonio Feijoo Alonso
	BANDE	2018	Sandra Quintas Vázquez
	BAÑOS DE MOLGAS	2019	Xaime Óscar Iglesias Pérez
	BARBADAS	2019	Xosé Carlos Valcárcel Doval
	BARCO DE VALDEORRAS (O)	2018	Alfredo Laudelino García Rodríguez
	BEARIZ	2019	Manuel Prado López
	BLANCOS (OS)	2019	José Manuel Castro Blanco
	BOBORÁS	2018	Ana Patricia Torres Madureira
	BOLA (A)	2019	María Teresa Barge Bello
	BOLO (O)	2018	Manuel Corzo Macías
	CALVOS DE RANDÍN	2018	Aquilino Valencia Salgado
	CARBALLEDA DE AVIA	2018	Luís Milia Méndez
	CARBALLEDA DE VALDEORRAS	2019	María Carmen González Quintela
	CARBALLIÑO (O)	2019	Francisco José Fumega Piñeiro
	CARTELLE	2018	Jaime Sousa Seara
	CASTRELO DE MIÑO	2018	Avelino Pazos Pérez

CASTRELO DO VAL	2018	Vicente Gómez García
CASTRO CALDELAS	2018	Sara Inés Vega Núñez
CELANOVA	2019	Antonio Puga Rodríguez
CENLLE	2018	José Manuel Rodríguez Lamas
CHANDREXA DE QUEIXA	2018	Francisco Rodríguez Rodríguez
COLES	2018	Manuel Rodríguez Vázquez
CORTEGADA	2018	Avelino Luís de Francisco Martínez
CUALEDRO	2018	Luciano Rivero Cuquejo
ENTRIMO	2018	Ramón Alonso López
ESGOS	2018	Mario Rodríguez González
GOMESENDE	2018	Pura Rodríguez Álvarez
GUDIÑA (A)	2019	José María Lago Cabo
IRIXO (O)	2019	Manuel Cerdeira Lorenzo
LAROUCO	2019	Patricia Lamelas Rodríguez
LAZA	2018	José Ramón Barreal Novo
LEIRO	2018	Francisco José Fernández Pérez
LOBEIRA	2019	Antonio Iglesias Álvarez
LOBIOS	2019	María del Carmen Yáñez
MACEDA	2019	Rubén Quintas Rodríguez
MANZANEDA	2019	Amable Fernández Basalo
MASIDE	2018	José Manuel Iglesias Araújo
MELÓN	2019	Emilio Luís Díaz Vidal
MERCA (A)	2018	José Manuel Garrido Sampedro
MONTEDERRAMO	2019	Antonio Rodríguez Álvarez
MONTERREI	2018	José Luís Suárez Martínez
MUÍÑOS	2018	Plácido Álvarez Dobaño
NOGUEIRA DE RAMUÍN	2018	José César Parente Pérez
OIMBRA	2018	Ana María Villarino Pardo
OURENSE	2018	Gonzalo Pérez Jácome
PADERNE DE ALLARIZ	2018	José Manuel Fernández Gómez
PADRENDA	2018	Manuel Pérez Pereira
PARADA DE SIL	2018	Aquilino Domínguez Díaz
PEREIRO DE AGUIAR (O)	2018	Luís Menor Pérez
PEROXA (A)	2018	Manuel Seoane Rodríguez
PETÍN	2018	Raquel María Bautista Carballo
PIÑOR	2018	José Luís González Rodríguez
POBRA DE TRIVES (A)	2019	Patricia Domínguez Barja
PONTEDEVA	2019	José Carlos Guerrero Salgado
PORQUEIRA	2019	Susana Vázquez Dorado
PUNXÍN	2018	Manuel Vázquez Fernández
QUINTELA DE LEIRADO	2018	José Antonio Pérez Cortés
RAIRIZ DE VEIGA	2018	Josefa Asunción Morgade Rúa
RIBADAVIA	2018	Noelia Rodríguez Travieso
RIÓS	2018	Francisco Armando Veiga Romero
RÚA (A)	2019	Álvaro José Fernández López

PONTEVEDRA	RUBIA	2018	Elías Rodríguez Núñez
	SAN AMARO	2020	Rubén Gómez González
	SAN CIBRAO DAS VIÑAS	2019	Manuel Pedro Fernández Moreiras
	SAN CRISTOVO DE CEA	2019	José Luís Valladares Fernández
	SAN XOÁN DE RÍO	2019	José Miguel Pérez Blecua
	SANDIÁS	2018	Felipe Traveso García
	SARRE AUS	2018	Gumersindo Lamas Alvar
	TABOADELA	2018	Álvaro Vila Araújo
	TEIXEIRA (A)	2018	Miguel Antonio Cid Álvarez
	TOEN	2018	Ricardo González Gómez
	TRASMIRAS	2018	Emilio José Pazos Ojea
	VEIGA (A)	2018	Juan Anta Rodríguez
	VEREA	2019	José Antonio Pérez Valado
	VERÍN	2018	Gerardo Seoane Fidalgo
	VILAMARÍN	2019	Amador Vázquez Vázquez
	VILAMARTÍN DE VALDEORRAS	2018	Enrique Álvarez Barreiro
	VILAR DE BARRIO	2019	Manuel Conde Gómez
	VILAR DE SANTOS	2018	Xoán Xosé Jardón Pedras
	VILARDEVÓS	2018	Manuel Cardoso Pérez
	VILARIÑO DE CONSO	2018	Melisa Macía Domínguez
	XINZO DE LIMIA	2018	Elvira Lama Fernández
	XUNQUEIRA DE AMBIA	2019	José Luís Gavilanes Losada
	XUNQUEIRA DE ESPADANEDO	2019	Carlos Gómez Blanco
	AGOLADA	2018	Luís Calvo Miguélez
	ARBO	2018	Horacio Gil Expósito
	BAIONA	2019	Carlos Gómez Prado
	BARRO	2018	Xosé Manuel Fernández Abraldes
	CALDAS DE REIS	2020	Juan Manuel Rey Rey
	CAMPO LAMEIRO	2018	Carlos Costa Domínguez
	CAÑIZA (A)	2018	Luís Antonio Gómez Piña
	CATOIRA	2019	Alberto García García
	CERDEDO - COTOBADE	2018	Jorge Cubela López
COVELO (O)	2018	Juan Pablo Castillo Amigo	
CRECENTE	2018	Julio César García - Luengo Pérez	
CUNTIS	2021	Manuel Campos Velay	
DOZÓN	2021	Adolfo Campos Panadeiros	
ESTRADA (A)	2018	José Carlos López Campos	
FORCAREI	2018	Verónica Pichel Guisande	
FORNELOS DE MONTES	2018	Emiliano Lage Rodríguez	
GONDOMAR	2018	Juan Francisco Ferreira González	
GROVE (O)	2018	José Antonio Cacabelos Rico	
GUARDA (A)	2018	Antonio Lomba Paz	
LALÍN	2020	José Crespo Iglesias	

LAMA (A)	2018	Jorge Canda Martínez
MARÍN	2018	María Pilar Ramallo Vázquez
MEAÑO	2018	Carlos Vieitez Fernández
MEIS	2018	Marta Giráldez Barral
MOAÑA	2018	Leticia Santos Paz
MONDARIZ	2018	Xosé Emilio Barros Bello
MONDARIZ-BALNEARIO	2018	José Antonio Lorenzo Rodríguez
MORAÑA	2019	José Cela Camiño
MOS	2018	Nidia María Arévalo Gómez
NEVES (AS)	2018	Xosé Manuel Rodríguez Méndez
NIGRÁN	2018	Juan Antonio González Pérez
OIA	2018	Cristina Correa Pombal
PAZOS DE BORBÉN	2018	Andrés Iglesias Rodríguez
POIO	2018	Luciano Sobral Fernández
PONTEAREAS	2018	Cristina Fernández Davila
PONTE-CALDELAS	2018	Andrés Díaz Sobral
PONTECESURES	2019	Juan Manuel Vidal Seage
PORRIÑO (O)	2022	Manuel Alejandro Lorenzo Alonso
PORTAS	2019	Ricardo Martínez Chantada
REDONDELA	2022	Digna Rosa Rivas Gómez
RIBADUMIA	2019	David José Castro Mougán
RODEIRO	2018	Rubén Porfirio Quintá Quintá
ROSAL (O)	2020	Ánxela Fernández Callis
SALCEDA DE CASELAS	2018	María Dolores Castiñeira Alén
SALVATERRA DE MIÑO	2019	Marta Valcárcel Gómez
SANXENXO	2018	Telmo Martín González
SILLEDA	2018	Manuel Cuíña Fernández
SOUTOMAIOR	2018	Agustín Reguera Ocampo
TOMIÑO	2018	Sandra González Álvarez
TUI	2018	Enrique Cabaleiro González
VALGA	2018	José María Bello Maneiro
VILABOA	2019	César Poza González
VILAGARCIA DE AROUSA	2019	Alberto Varela Paz
VILANOVA DE AROUSA	2019	Gonzalo Durán Hermida

Fonte: Xunta de Galicia (02/08/2022)

Anexo 1.3

A continuación, preséntase as diferentes ferramentas audiovisuais e didácticas que se poden empregar, así como a diferente documentación presente na páxina web de AGADER, referente ás aldeas modelo.

Aldeas Modelo

Na páxina web de AGADER, atopamos diferentes ferramentas onde nos explica os aspectos máis relevantes da Lei de Recuperación de Terras, referentes ás aldeas modelo.

Os links das ferramentas, accedese premendo as seguintes imaxes.



Imaxe 4. Vídeo informativos das Aldeas Modelo. Fonte: AGADER



Imaxe 5. Presentación informativa sobre Aldeas Modelo. Fonte: AGADER

Guías de Ordenación Productiva

As Guía de Ordenación Productiva son un documento técnico no que se definen os usos máis adecuados para a explotación das parcelas incluídas na Aldea Modelo.

Están definidas no *Artigo 47 quater da Lei 6/2011, do 13 de outubro, de mobilidade de terras*, e en elas defínese como mínimo: o perímetro da aldea modelo, a relación das parcelas incluídas no perímetro, os usos produtivos máis axeitados para a explotación das parcelas incluídas no proxecto, os prazos e os prezos de aluguer e as descrições das actuacións de limpeza, obras e infraestruturas necesarias para a posta en produción das actividades que se levarán a cabo na aldea modelo.

Premendo sobre a imaxe inferior, accedese ás Guías de Ordenación Productivas actualmente rematadas.



Imaxe 6. Acceso ás diferentes Guías de Ordenación Productiva

Proxectos de Ordenación Productiva

Os Proxectos de Ordenación Productiva son documentos técnicos nos que se definen os usos produtivos máis adaptados para a explotación das parcelas incluídas na Aldea Modelo.

Están definidos no *Artigo 113 da Lei 11/2021, do 14 de maio, de recuperación da terra agraria de Galicia*, e neles defínense como mínimo: o perímetro da aldea modelo, a relación das parcelas incluídas no perímetro, os usos produtivos máis axeitados para a explotación das parcelas incluídas no proxecto, os prazos e os prezos de aluguer e as descrições das actuacións de limpeza, obras e infraestruturas necesarias para a posta en produción das actividades que se levarán a cabo na aldea modelo.

Premendo sobre a imaxe inferior, accedese ás Guías de Ordenación Productivas actualmente rematadas.



Imaxe 7. Acceso ós diferentes Proxectos de Ordenación Produtiva

Visor Xeográfico de Galicia

Co visor xeográfico de Galicia, elaborado pola xunta, ofrece acceso á información máis relevante dos instrumentos definidos na Lei de recuperación da terra agraria de Galicia. Esta información inclúe, entre outra, a correspondente ós polígonos agroforestais, aldeas modelo e zonas de actuación preferente. A información dispoñible aumentará conforme se avance no desenvolvemento da lei.

Para acceder ó visor podemos facelo premendo a seguinte imaxe.

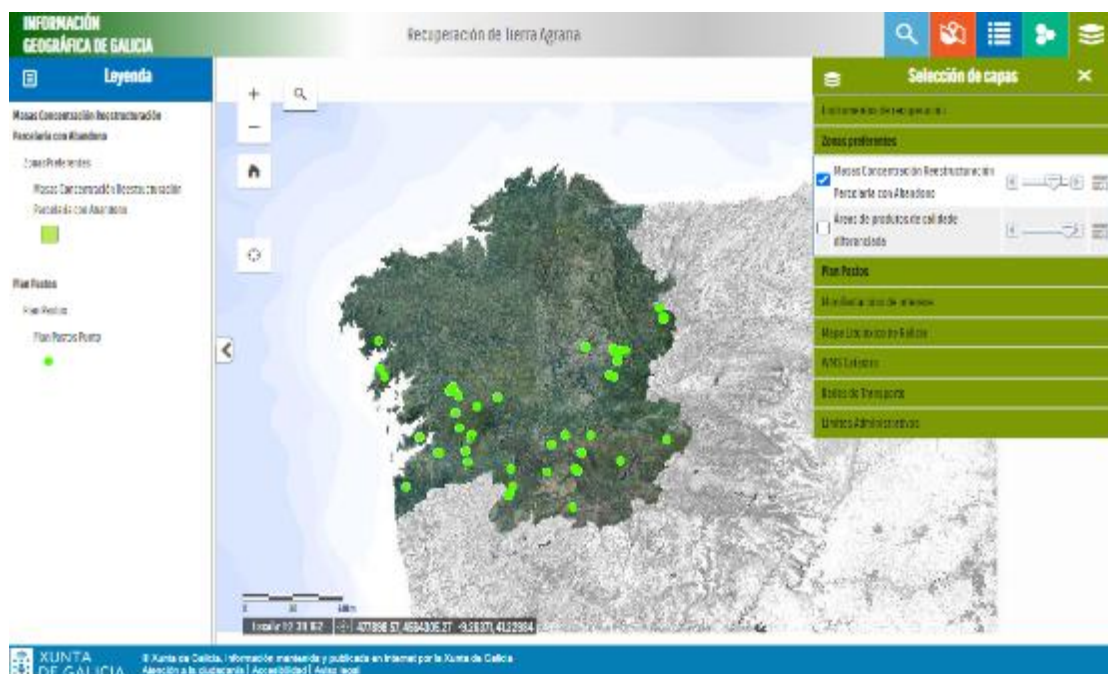

Imaxe 8. Visor de Recuperación de Terra Agraria (<https://mapas.xunta.gal/visores/rtag/?locale=es>)



CONTACTO

Asociación de Grupos De
Desenvolvemento Rural De Galicia
Rúa San Marcos, s/n
15318 – Abegondo
(A Coruña)
info@agdr.gal | <https://agdr.gal/>

